昭隆泰
本號專辦洋貨食物私家銅床鐵床銅板衣箱金錶時表氈洋氈衫鶴絨被金山氈啤水夾邊巾洋遮氈帽皮鞋等物另有影相快鏡箱乾片藥料無有不備
香港中環德輔道廿六號昭隆泰啓

源和洋行
此藍三星拔蘭地舊酒久已馳名中外味極香醇性能行氣養血提神舒筋活絡消食開胃舉凡醫院無不用之藉以療病誠妙品也
士商賜顧請認雀嘜爲記庶不致魚目混珠
各大洋貨店均有發售
總代理香港源和洋行啓

香港總代理天和洋行謹啓
啓者本公司私倉棧貨物無祝融之虞所有投保章程均照英例辦理倘有意外賠償快捷久已馳名中外歐洲各埠均有分行茲特托英商天和洋行代理並聘請何舜臣君爲攬理華人事務君光顧請移玉到中環必打街即書信館對面天和洋行或與本行電話六六弍號何舜臣君面商是荷此佈

聯安有限公司
啓者本公司開設火險生意專爲保護各界財產顧請到文咸東街二十六號本寫字樓接洽定當壹律歡迎也
電話壹千八百六拾九號
聯安保險公司司理人李聘樵 蔡石泉 鍾寫士 啓
戊午正月初六

源
大饒電器風扇價電
本號德律風第壹千零五拾弍號
香港中環擺花街尾五拾弍號
省城分局
注意者

華字日報

印刷所在威靈頓街門牌第五號（即由寶花街上轉右邊第弍間）
（電話第弍柒弍號）（信箱壹百號）
（新聞紙第壹萬六千五百叁拾號）

CHINESE MAIL
5, WELLINGTON STREET
HONGKONG, CHINA
Cable Address: WAHTSZPO
Telephone No 227 P. O Box No. 100
No.16530 13 June 1918

本報代理掛號處
油麻地何瑞生　省城榮陽街大東　澳門新馬路壹欄十七　街何元利　南門佛山炳　南龍記新街梁　黃開益記　理公文澳南華　右記　日捷仔　新知谷都　石龍陳源記　汕頭振記

本港週年港銀十二元　每月銀壹元二毫
省澳週年廣毫十三元　每月廣銀一元二毫
省澳每年郵費二元
外洋郵費酌加
閏月報費照加

（星房盧鼎儔印）
（督印人何福昌）

交通銀行廣告
本銀行設立於前清光緒年間迄今已屆拾年額定資本金庫平金壹千萬兩國內設有分行捌拾餘處國外設有分行弍處另有代理兌換機關弍千餘處凡商業銀行所有之業務如電匯信匯票匯買賣生金生銀往來定期存款抵押放款代收票據款項保存貴重物件代營私家債票諸種營業本行無不具備並奉政府特許享有代理金庫發行鈔票代募公債之特權所有與各界來往手續俱係按照各國社會習慣異常通融敏捷收取匯兌等費尤爲公道無論通商大埠僻地遐陬凡本行已有分行代理機關者均可匯兌是以設立以來發交府獎勵社會推許所發鈔票準備充足兌換便利凡公款出入完糧納稅發俸放餉商場交易及應付輪路郵電各費壹律通用尤爲本行特色茲將本行總分行地點開列如左
○總行　北京
○分行（京兆區域）北京　通縣（直隸省）天津　保定　海甸　唐山　順德　勝芳　馬廠　灤縣（山東省）開封　濟南　德州　濟甯　棗莊　烟臺　龍口（河南省）洛陽　周家口　漯河　信陽　鄭縣　魚作　道口　彰德　新鄉　歸德　南陽　禹州（山西省）石家莊　無錫　徐州　清江浦　鎮江　蘇州　板浦（江西省）九江　大同　陽高（江蘇省）上海　揚州　浦口　豐鎮（浙江省）杭州　甯波（湖北省）漢口　宜昌　沙市（湖南省）長沙　湘潭　寶慶　益陽　衡州　常德（四川省）重慶（安徽省）蕪湖　安慶　宣城　合肥　運漕　亳州　蚌埠（廣東省）廣州（東三省）營口　奉天　長春　吉林　鐵嶺　孫家台　遼陽　哈爾濱　洮源　約旗　錦縣（特別區域）熱河　歸化　張家口（即察哈爾）赤峯　新集　海外　香港　星架坡
香港分行設在文咸東街茲將息價開列於後
十弍個月週息五厘　六個月週息四厘　叁個月週息叁厘半　日息弍厘
香港交通銀行經理人梁季典謹啓

中法實業銀行廣告
本行實備資本壹千萬佛郎中華民國政府於本銀行股本四千五百萬佛郎內認股壹千壹百玖拾叁萬正立有章程總行設在法國巴黎附設分行於北京天津上海香港西貢海防雲南等處並在皇后行即華打道環球各埠均有代理行　辦理公處在皇后行即華打道五號總行經中國政府准可以發行紙幣往來存款長短期附揭滙兌等項並各國各種鈔幣金銀均可隨時代理存取壹切事業買賣各國滙票及附項其附及存款利息等項可隨時以何等銀行存款已如幣用承兌換各項均由各客自擇其息格外克己列下戴明德先生即當詳細奉告賜顧各界君子辦理房看留意茲將附項利息下列
壹年期五厘　式年期五厘五寸　叁年期五厘寸　日息弍厘四寸　牛年期四厘五寸　叁個月期五厘寸　弍年五厘　均計週息
壹千九百玖拾柒年式月弍拾號　司理莊璜謹啓

萬國寶通銀行廣告
啓者本行實備資本銀壹千五百萬員總行設在美國紐約各埠分設分行於舊金山　英京　倫敦　巴拿馬　星架坡　孟買　加爾各答　小呂宋　宿務　上海　北京　天津　漢口　神戶　橫濱　大連　哈爾濱　墨西哥等處各埠均有代理行本行在香港設立分行寫字樓在皇后大道中太子行地下凡有附貯銀兩存款或匯兌均可與本行交易倘有賜顧請到本行面商可也茲將附貯利息列下
叁個月期週息叁厘　六個月期週息四厘　壹年期週息五厘　日息週息弍厘
香港萬國寶通銀行司理人佐之謹啓

吸毒蛇頂石
登錄商標

香港永樂街瑞昌是頭號總售
一另有蛇頂石末發售
專治瘡口不埋之患或用水開搽亦可用紅花黃燐煉自英國來者一頂生壹角長尺許其土人有歌曰國之始也
蛇頂石哥係瘟疫燕梳萬般惡毒都能治認真正貨方無訛
總發行香港永樂街瑞昌西藥行

蛇頂石功用
此石能醫大瘡時疫毒核蝎蠍狗貓鼠蜈蚣咬傷等症取自石置患處及蛇即粘吸不動毒氣拔盡者壹週時自然脫下輕者壹小時　重者壹週時自然止
痛乳消腫永無復發侯其脫落之後清毒氣用人乳或牛乳浸壹夜待吐盡毒然後可再用近日各國皆知其功用必要英國蘭格識者　便求方爲地道貨偽藥無功者宜辨
壹凡鄉村僻處舟車遠行者有急症甚可恐怖人攜壹粒舉室皆安
壹凡瘡疥痧斑腫毒遍體者磨搽患處自然平復

工商銀行
有限公司
光復國貨之主權圖謀國業之自立而尤注重於中下兩級社會生計之發展
本行最進取的科學知識行最穩便的正當執業以期保護存款於萬全利便工商於至微
經理財產
儲蓄存款　一元起碼　零存整付
一年息四釐
三個月　六個月　九個月　一年
活期存息二釐

榮孫氏專門醫眼

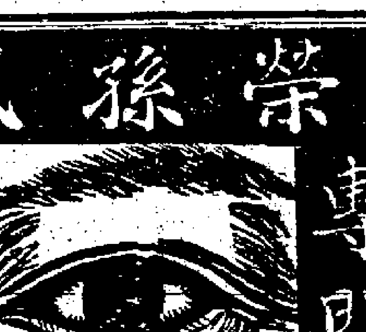

茲將來扁照錄▲題劂日▼金鏕刮目
余病目兩月餘遍醫不愈嗣得友人馮君崢生介紹榮孫氏先生診治應手奏効現已復我光明矣特書此以誌感佩
四等文虎…代理…長　宋壽崑敬頌
茲將壹月內癸來發賽匾額表明榮孫氏服膜代刀散○省港兆記痊愈姓名略列○省港兆記波翠廳麻眼患多年已愈○香港百步梯脚大生金鋪陳伯衡○捆判眼患起膜式年已愈○河南洸漁涌黃行失目五年厚膜已愈○寶貴坊勞陳氏眼起膜叁年黑白不分已愈○佛山利民公司李貴生失目數年起膜四載已愈
○榮滿氏中醫眼科專門眼藥○各種眼藥○招人代售
脫膜代刀散五元　除點去翳散弍元
普通光明散弍毫　去眼膠藥壹毫
○醫館在廣州城西關觀音大巷弍拾四號（寄售處香港西營盤第壹街裕昌押　德輔道梁國英　華字報字房蔡和）大生藥局

香港廣東銀行佈告
本銀行爲挽利權便僑胞起見資本集自華人辦法仿乎歐美專營銀行壹切事業凡屬通商口岸滙兌胥通附貯按揭格外克己開辦柒年信用昭著總行開設德輔道中六號枝行壹設上海寧波路弍號壹設廣州濠畔街叁百五拾號中外各埠均有著名銀行代理至若舊金山廣東銀行檀香山華美銀行尤與本行有密切關係者諸君賜顧毋任歡迎茲將各種存款利息列后
壹年期四厘半　六個月四厘　叁個月叁厘　來往日息即任便期弍厘　均計週息
戊午元月六日　總司理陸蓬山披露

正金銀行告白
敬啓者本銀行設立在日本橫濱創自西歷壹千捌百捌拾年集備資本日金四千捌百萬元正收足資本日金四千弍百萬元正另盈餘積金弍千叁百壹拾萬元正總銀行設在橫濱分枝各行設於日本東京神戶大阪長崎下關英國倫敦法國里昂美國紐約香山桑港 布哇 中國上海漢口北京天津大連牛莊奉天長春 哈爾濱 青島濟南 開原 海州 威那士亞 孟買 新嘉坡 加爾各答 泗水 本行專做滙兌買賣各埠生意收支客賬貯留各款定期多年快捷妥當公平 香港正金銀行司理人小野謹啓

臺灣銀行告白
啓者本銀行總行在臺灣台北本銀行由壹千捌百玖拾玖年設立資本日金壹千弍百萬元並分枝行在中國上海漢口福州廈門汕頭九江廣東及日本東京大阪神戶橫濱南洋各埠新加坡三寶壟泗水各處均有代理通商口岸生理滙兌附近各地台灣漢口俱設有倫敦紐約及星架坡及爪哇等埠謹將存款利息列左
壹年期週息四厘　六個月期週息四厘　叁個月期週息叁厘半　來往日息壹週息弍厘　外並相宜及特別存款隨時付取定然快捷安當
香港臺灣銀行司理人柳田謹啓

香港上海滙豐銀行廣告
茲將香港本行附貯息項列左
（計開）
叁個月期週息弍厘半算
六個月期週息叁厘半算
拾弍個月期週息四厘算
壹千玖百拾叁年　總司理人史詒國啓

香港有利銀行廣告
茲將香港本行附貯息項列左
長期
叁個月週息叁厘算
六個月週息叁厘半算
拾弍個月週息四厘算
日息以週息弍厘算
本行兼辦理各埠滙兌事務
千玖百拾四年柒月壹號　司理人麥啓

秘製墨魯窩兒
華譯鱉魚肝油精丸

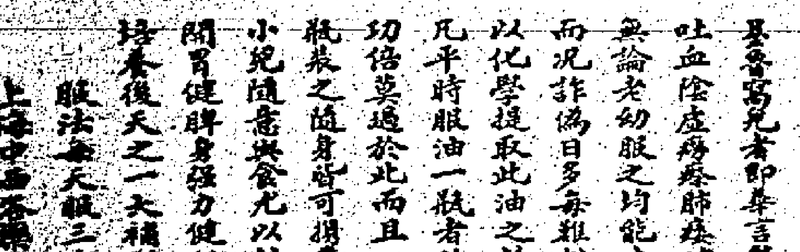

墨魯窩兒者即華言鱉魚肝油精丸也此油之功用能治內傷虛弱吐血陰虛癆瘵肺痿咳喘肺管發炎童子身體軟弱肌肉不生等症無論老幼服之均能立著神效但其味腥羼胃弱之人至不能下咽而況詐偽日多每難辨別不但無益且有大害本藥房因特加考究以化學提取此油之精秘製爲丸此丸之力實具二十五倍之功效凡平時服油一瓶者改服此丸不過已服二十五瓶魚肝油矣價廉功倍莫過於此而且一經製丸不論胃弱胃強之人皆可吞服以小瓶裝之隨身皆可攜帶年老者以之補血生精孱弱以之固腦強肌小兒隨意與食尤以婦女無異易化易長病不生一切虛弱之症開胃健脾身強力健服丸一個月能抵服油兩年之功效獨得培養後天之一大補劑也
服法每天服三次每次二丸
上海中西大藥房謹啓
九龍油麻地教道拾捌號先施藥房特約代理
香港總代理行生　廣生行

兜安氏秘製保腎丸爲治腎病經驗良藥有患腎病致發生背痛等症者試之

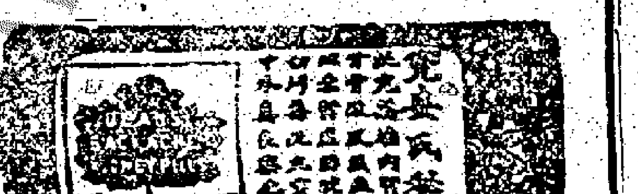

一身康甯賴乎血足尤貴乎血清能使血足血清而排洩血內尿酸污毒者內腎是也故內腎強壯則血液多且清以多且清之血液榮養百體自然筋強骨健肌膚豐潤精神活潑百病不生矣苟不然者則血內之尿酸污毒流行遍身由是背腰疼痛筋絡不舒膂骨筋痛肩膝手腕節骱均病矣甚或筋炎膀胱炎心悸石淋沙淋小便頻數夜不成寐內腎虛象於斯畢現倘能速服此丸則上述諸患可除且身益健壯矣

背痛

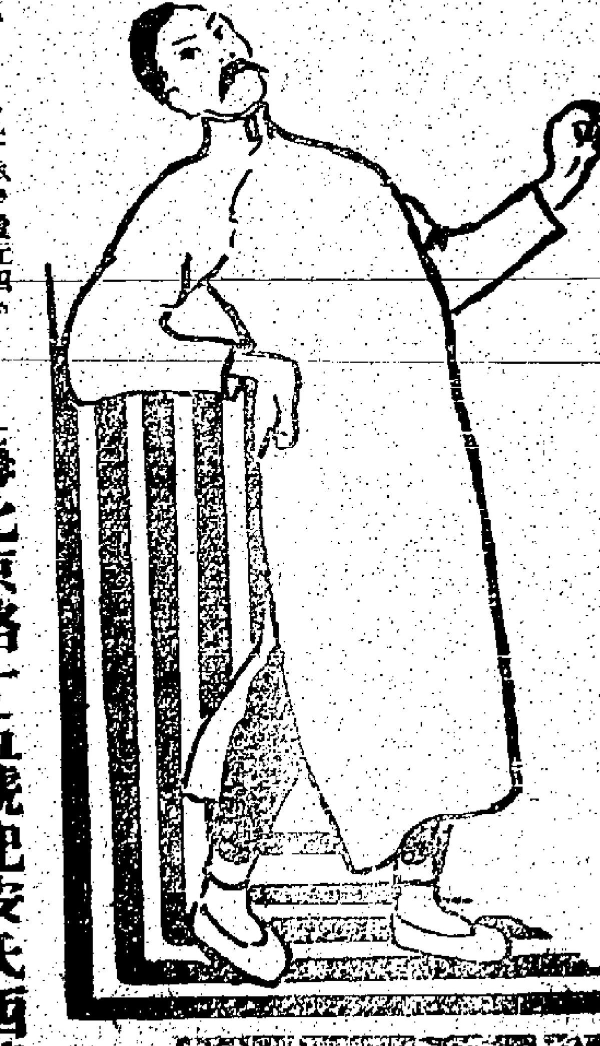

圖中寓意

各埠大藥房均有出售
每瓶壹元四角　每打拾四元
上海北京路十五號兜安氏西藥公司

荷蘭小公銀行
啓者本銀行創自壹千捌百弍拾四年茲將本年叁月壹號開設本港銀行收足資本伸英金五百萬磅另盈餘積項玖拾六萬六千弍百捌拾捌英金總行在荷蘭士達寫字樓在八打街南洋及荷屬各埠經營多年專做買賣滙兌揭生意○茲將附貯息價列左
拾弍個月週息四厘算　六個月週息叁厘半算　叁個月週息叁厘算　日息週息弍厘算
貴客賜顧請移玉到本辦房面商買賣價錢交收銀兩務期妥善仰祈留意是荷
一千九百壹六年三月廿六號　司理人溫利士謹啓

美國運通銀行廣告
本總行設在美國紐約資本美金壹千捌百萬元創有柒拾餘年成績卓著歐美各埠及小呂宋檳榔西貢壹千玖百壹拾六年特在香港創設此行亦有代理由般業電滙信滙票滙買賣金銀則及代理付寄貨物抵押等放款代收票據發售遊客壹切交易價格克己收取滙費均尤爲異常通融敏捷光顧請與本辦房蕭伯臣安商極意公道歡迎
謹將附貯息價列左
壹年期週息四厘半算　六個月期週息叁厘半算　叁個月期週息叁厘算　日息週息弍厘算
香港大道中美國運通銀行司理人碧架啓

昭隆泰

有鋼鐵出售

啓者本公司承銷漢陽牛鐵方圓扁鋼料并備切丁字工字鐵角鐵槽鐵等貨大小尺寸均壹此漢陽鋼鐵經已化驗其質比外洋所產尤爲堅美價亦相宜如欲惠顧請移玉至威靈頓街五號面商是幸

明發公司何星得啓

順天行鐘錶

諸君注意

本號專辦環球各國名廠新式金銀手鈪鑲花鑽窩盾依利賤鑽及曇挽拿鐘發售并延聘名師西法精悠鐘鑽至花旗事件無壹不備俱配置超乎妥善分厘無差包行主圖價廉物美童叟無欺久爲各界諸君所稱讚如蒙光顧幸祈留意舖在文咸東街門牌叁拾叁號

香港順天行謹啓

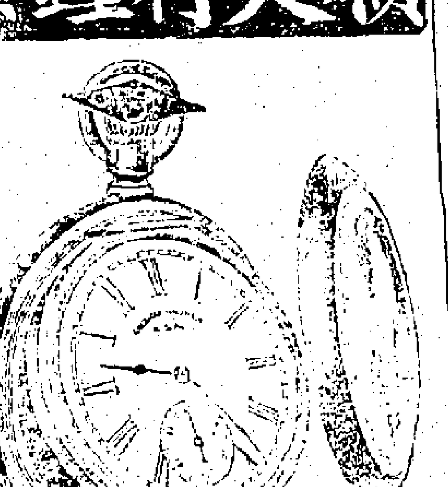

各欵

通心粉 桂花粉

鷄旦麵 寬條麵

壽眉絲 粉絲球

欵式太多未能盡錄如蒙 賜顧請到本寫字樓接洽格外歡迎是荷

香港總代理中環海旁肇豐泰

電話壹弍叁玖

消暑妙品

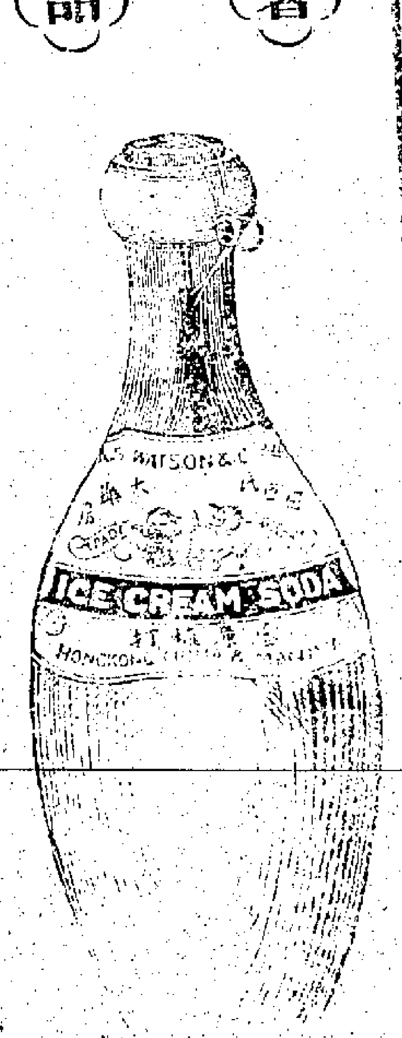

消暑解渴。汽水爲良。屈臣所製。天下無雙。檸檬桑子。除痰潤腸。富強壯腦。湯力清涼。沙士解毒。橙露甘香。苔啤止嘔。梳打滌腸。汽足水潔。多飲無妨。龍麟伴塔認眞乃嘗。

發行所中環干諾道三十八號汽水房啓

●急救時症良藥

近日時症流行。每患頭痛發熱口乾喉痛足軟身疲出汗。此熱病也。此由胃炎腎炎連及於肺。故每見腰刺或咳也。清其胃熱病自愈。敬告患者。速購屈臣退燒餅依法服之無不愈。第壹神效。大便若閉。卽服清補丸以通之。便愈。防患於未病。最好臥前宴後服清補丸弍粒。保無發熱之患。盍速購之。

蔓延可畏

癬乃皮膚疾 失治久則蔓延而根深 壹交暑天 其痒尤烈 欲除其患 請用屈臣癬水 保可除根 不論遠年頭癬 壹搽而光 誠治癬唯壹無弍之妙藥也 大瓶三毫 小壹毫半

●風濕各症水

此水治風濕骨痛症 四肢痲木 手足腫痛 已傳染毒膝骨痛 久著奇功 無論遠年近日 服之立愈 未試過者 何妨壹試之 大一元弍毫半 中五毫

●補腦壯筋露

頭痛頭暈 眼花神倦 面黃肌瘦 每每因腦虛而致病 補其腦則血氣自足 精神自振 何病之有 諸君自今日始 服我補腦壯筋露 立見奇功 每瓶五毫

總發行所 香港士丹利街一號 屈臣氏大藥房

上環大馬路分局 中環大馬路分局 均有出售

注意認明壹號花牌爲記

上海永泰昌

今日世界潮流日增改良欵式最爲緊要今本主人不惜重資悉心研究特聘名師在上海設廠製造凡士女紳商各界無不讚許步履輕快工料堅固價錢克己今又刊擇商家特設分局在香港威靈頓街一百號二樓以副賜顧之便利如蒙光顧一律歡迎省港澳海口廣州灣新加坡各大公司均有代售

港局永泰昌 步步盛 劉榮生 伍華盛 謹啓

另有傘嘜生髮香油名曰羅邊尼驗生髮油是經著名醫生多人評定奇方揀選上等藥料製成先使生髮之處如膏腴之田初則免髮再落繼則使新髮繁生白髮復黑回其固有之顏色光滑如烏絲近日市上出沽之生髮油不下千種無一可以

羅邊尼驗生髮油比較者

其油極是清香可愛能令用者常覺頭腦清涼筋壯旺神氣清爽不僅生髮而已也請試用之

香港總發售處德輔道中四十二號

中華總代理人中印營業公司

療肺藥價目大瓶弍元每打念元 小瓶壹元弍角五分每打拾弍元 總發行上海三馬路中法大藥房 經售處香港永樂街瑞昌西藥行

肺爲呼吸總機關故凡氣血之症與肺部多有關係且肺主皮毛亦居於臺臟之上遇有風寒暑濕以及時疫毒菌最易傳達肺部其發現之症雖然輕重不同如惡疫痧子肺癆肺管發炎胸口悶痛咳嗽痰喘 **肺癰肺痿痰中帶血等症** 個人感觸因易傳染亦較他症迅速凡有斯疫及因天時不正突染感冒而兼**咳嗽者**亟應速服補肺預防之藥使其速愈無根傳之患最爲緊要本藥房艾羅療肺藥對於此症之補救及其預防早經醫藥界中許爲專門療治肺經新舊各症之要藥 **其強健肺經化痰止咳定喘解痛** **消除肺癆危險諸症** 無不藥到病除尤能當面見效者服後弍叁時肺管炎痛乾咳痰塞立能見其氣順止咳痰化爲水誠爲療治肺經第壹良劑也

（分售處）廣州十八甫普濟藥房 廣州雙門底老威林藥房 江門舊墟街中法藥房 佛山快子街中法藥房 澳門十月五號街會豐 南甯倉西門五洲藥房 桂林十字街五洲藥房 梧州會館街五洲藥房 汕頭懷安街會豐商店 石叻大馬路會豐商店 怡保太平會豐大商店 暹羅北港街會豐商店 庇能埠新街中法藥店 小坡金保會豐大商房

恭頌林茗三大醫生

家母患痰涎喘咳異常艱苦同事李君促弟請 林茗三先生醫治斷病水停心下寒水上沖兩診而功效痊卽弟之內室亦求先生診血鬱不輸弍服而安昨胞兄午後起病隨卽惡寒發熱吐蚘作嘔大小便閉乃乘夜求先生調醫診胞兄病狀係春溫陽邪直中溫熱上熾內火外風相煽暴烈 訂方取陽從表解陰從裏下法乃壹診而表邪解再診而裏熱下其病若失 先生之醫學神技大名春滿香江所有大症莫不到求而著手春回也患病家可不注意哉感先生大德特泐數字爲之紀念焉 呈

先生寓中環加咸街叁號弍樓

南洋烟草公司林叔蕃謹頌

戊午四月初柒日

英國飛鷹有限公司廣告

啓者本公司在英京創設百有餘年專保屋宇傢私倉機貨物無祝融之虞所有投保章程均照英例辦理倘有意外賠償快捷久已馳名中外歐洲各埠均有分行茲攬充東方生意特托英商天和洋行代理並聘請何郊臣爲總辦……

好立克麥精牛乳粉

好立克麥精牛乳粉確是純全食品 用最上等大麥精與純牛乳合蒸製成粉誠爲食品也 其質既補味亦極佳且無上化更爲極易消服 之最有裨益 小孩之至寶 且旅人之携帶便利

好立克麥精牛乳粉 設在英國思羅地方

好立克麥精牛乳粉公司 駐華總經理發衛禮 設在上海黃浦灘一號

分大中小三種

壹千玖百拾捌年叁月壹號

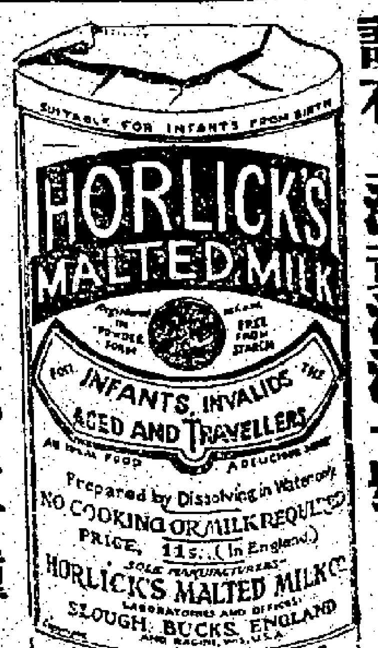

聯安火燭保險有限公司廣告

啓者本公司開設火險生意專爲保護各界財產……順請到文咸東街二十六號本寫字樓接洽定當……

上海五洲大藥房總公司出品

長 徒 王 經 著

世界最著名最純正最有經驗之補血藥推自來血爲獨一無二 因此藥多年研究幾經化驗精製壹種最合華人體質最有名譽最有實效之完全調養料功能滋養全身血脈經絡強壯精神紅潤面容凡患面黃肌瘦飲食減少或病後失調各種血虛重症服自來血能治療虛損生精液壯心經開胃健脾生長肌膚婦女調體育嗣小兒增益發育各奏奇效 惠顧諸君祈認明本藥房自來血瓶匣上面印有註冊綠色地球商標幷嘉禾血字商標方爲的眞○服法詳列仿書○人造自來血價目大瓶洋弍元每打弍拾元小瓶壹元弍角每打拾弍元○國內各省各縣海外各商埠均有五洲分號及經售處

自來血台愈病後失調之確證

五洲大藥房主人台鑒啓者鄙人幼患咯血病後失調故時患耳鳴頭眩四肢乏力壹至冬令其冷如冰雖屢服溫補之劑卒無功效可見客冬同學魯君曾余日 貴藥房發行之人造自來血實現今補劑中之聖藥品曷壹服之余初不之信繼因魯君堅勸乃就本地 貴分號內購得壹瓶如法服之瓶未告罄而四肢已不若昔日之冷頓覺微暖矣後遂陸續購服至壹打而頭眩諸疾迄未復發今冬手足已溫暖如健者同溯本原竟若兩人於是嘆良藥之可貴而 貴主人熱心濟世之功爲不可沒也爰書顛末以誌謝忱專此卽頌 籌安

蘇城甫橋西街四拾五號陸翰卿敬上

人造自來血 大瓶兩元 每打弍拾元 小瓶壹元弍角 每打拾弍元

上海四馬路五洲大藥房 錄登

鶴卵通人參丸

近世科學日進醫藥昌明良由各國醫士不惜耗無限之光陰費鉅萬之金錢分在醫院病室實地試驗攷究人體之構造與生長之原理故發明多而治病亦效也最近美國著名醫學大家攷察精微發明人體之遍身脈體之運行而脈體內含有一物質化名（鶴卵然）(HORMONES)體質虛弱者皆此鶴卵質微缺所致卽人之壽終亦此質枯竭使然是此質之於體魄强弱人壽夭長最重且大近集群醫之力致幾許腦汁擲幾許光陰而化出人參一品能助脈體之發達然人參一味功用雖良要未能收脈全效於及又攷驗一種雄健之獸其脈體足以强人血氣延人壽命者用化學之法提出合製成此丸確有偷天換日之功濟弱扶危之效男婦均合服用洵健體之聖藥壽世之仙丹也

此丸能治百病服者但知非作……

血經不調 神經衰弱 ……

製造處 ……

東方總代理 香港廣生行

分銷處 各埠廣生行啓

香港分售處永樂街瑞昌號

廣生行啓

德

創辦各國名廠照相鏡機干片藥料紙料大鏡電器風扇儀電輕阻發行價格相宜 本號德律風第壹千零五拾弍

買者注意

省城周遠來珍珠不二價

宇宙間之有珍珠鑽石也乃山川之精……

將訂定辦法探誌於後（一）嗣後各機關非有必要時不得聘用洋員（二）各機關所聘用洋員須將聘用之理由及草擬合同送由該省官廳轉呈外交部查核非批准後不得正式簽字（三）各機關之洋員僱於職權外干涉他項政治應由主管官廳據實呈報外部查核辦理（四）洋員在職除因病外不得有請假返國及曠職等情違者按合同辦理輕則扣薪重則辭退（五）聘用洋員應將洋員與我國官吏受同等之約束等語應載在合同內優待條件應叙明事實（六）洋員倘有品行不端及違法等事得由主管官廳聲叙理由報呈該省長官據理辭退

香港新聞

◎李康美控政府案批銷　李康美控告政府請將其被遞解之命令停擱又控取賠償損失謂當其在羈留所時得不相當之看待此案送經正副兩臬司會同審訊至昨日乃始行判决正臬司將其判詞宣讀曰此案乃因遞解犯人之手續而發生其原告爲英籍人並曾在港行政公署當職今因其被遞解之命令遂起訴而請將命令停擱並討取賠償損失然以本司細閱案情而論則覺本港律例有壹種特性授權於行政官員以執行各事港督會同議政局之權限亦有超出英國平常法律者職是之故其所執行之事實在本司權限之外本司之職務只可按照例文而行不能以法律權限以外之問題而侵犯法律據原告一面之供詞則謂當伊被拘後竟無辜而被處置於域多利監獄又在獄中爲獄吏强印指模及逼令作種種不平之事然據被告總巡捕司馬沙氏之言則謂在獄中所印指模等事乃純然按照常例而行事非强迫而原告亦不反對若原告以馬君之言不實則應登証人台以指其非以監獄章程而論本司以爲該章程可施行于將被遞解之犯故總巡捕司之所爲亦屬得當但以此案之原告而論則通告之辦法儘可以不必執行總巡捕司亦已若印指模時被告有反對情事則伊當通融辦理云言畢判令所控註消副臬旋又將其判詞宣讀其大意與正臬司共表同情判畢律政司請官在內堂討論堂費官准如所請原告律師晉樂君謂原告已决意將案提出於大理院上控云

◎清淨局議事　昨清淨局會議時議員利君提出將癲症加入報告症內之議案通過然後在日余聞醫家對於此症意見不一甚不欲于此時期之內將該議案提出但所以卒之提出之者因有某屋以有癲症之故而潔洗局將該症非在應報告症之列故不能執行余不知此事之是否屬實但頗有研究之價値余對於癲症之應否報告壹層已曾向夏士頓醫生徵求意見而夏醫生以該症爲應行報告須知所以使居民報告此症者指强追薰洗而言也亞剌巴士打君和議曰余之不過爲本港利益起見使本局得以早知防範非贊成通過此案者非謂癲症必須報告不過使本局注重此事而已澳沙利柯醫生反對曰若以癲症爲須報告之症則居民恐不免于恐慌若一旦恐慌則難免有諱病不報之弊更有甚者則不敢延醫調治而至致命伍漢墀君曰癲症殊屬無告華人之治癲症者常不用醫藥若曰癲症須報告則民將恐慌矣奇列士皮君曰若謂癲症可傳滯疹熱症則時氣傷風亦可傳帶疹熱症矣且時氣傷風疾之流行常比癲症爲甚若癲症須報告時氣傷風亦須同壹辦理亞剌巴士打君又曰此議案必須合醫務與裔務而參酌余聞癲症未發覺以前之兩星期已可傳染若有此症數宗報告深足爲本港衛生之礙因外華常因傳染症而下禁海之令也衛生醫官計癲症雖易傳染症之壹其傳染之易幾與痘症相等云夏理德君曰若醫界以爲未有充足理由以罰匿報癲症之人則本局不宜多立壹法亞剌巴士打君旋倡議不應將癲症加入報告症內之議案請衆公决夏理君和議反對亞君之倡議者只有兩人壹爲衛生醫官壹爲伊科君

◎得雨之數　十壹號晚本港天文台共紀得雨式寸式分九厘

◎傳染症日報　本月十壹號本港共報有疹熱症四宗疫症三宗內腸熱症一宗

◎被控偷鹹魚　孔九麥瑞式人被控在青洲火船偷去鹹魚十六斤爲十七號印差截獲拘案昨日上午扭解胡裁判司提審取錄各供後判罰銀廿五元或入監十天

◎拒捕毆差案判結　上海人金福管福周銀秀三人被控於五月廿八號在干諾道西與人打架並拒捕毆打華差關才追華探鄺湘到來彈壓而周某將鄺之頭顱擊傷一案經胡司迭次提訊押候至昨日覆訊胡司取錄各証人供詞後判首次兩被告每人罰銀五元第叁被告周銀秀則罰銀式百元另補拾元賠償毀壞鄺湘之時表案遂結

◎粵官引渡案仍押候　盧備被控於客年在南海石岡鄉沙頭堤槍殺鄉紳李發祥壹案昨日上午活司再審亞利馬打律師爲被告辯護官取錄前證人供詞後仍判押候十九號上午十一點三角鐘定案

◎謀殺案　蔡妹混名盲妹六麥壹式人被控於五月廿壹號在義岱街謀殺李華壹案昨日上午活司再審仍判押候禮拜三上午十點定期開審

◎刼艇害命案之初訊　蘇四區程區錫三人被控於六月四號晚十點鐘在油蔴地望角海面行刼第式八一號艇將艇婦梁三之小姑盧妹及女盧帶好二人溺斃壹案昨日下午活裁判司正式提訊由戈登帮辦爲主控被告等均無律師代辯官傳艇婦梁三上堂供稱六月四號晚十點鐘吾艇泊在油蔴地海邊有男子二人由泗記碼頭僱吾艇謂往望角海面旣而艇已開掉又有兩男子由洗衣局碼頭乘壹小舟趕來謂同齊往望角該兩人遂過吾艇當時吾艇共有四男子及吾與吾之小姑幼女共七人迨掉至望角海面其中一男子卽現在堂之第式被告將小姑之頸緊執而其餘三男子則將吾毆打吾與小姑疾聲呼喊一面與其糾纏致舟覆人墜海中吾被浸在覆舟之內後得別人救起往報警局是晚認出行刼之人二名卽在堂之首次被告畢首被告辯稱是晚吾四人同在油蔴地泊小輪之碼頭僱原告之艇遊河掉至壹小渡之尾寄泊食了叁毫子之荔枝因大雨牽蓬倒跌壹火水燈各人旁皇致將其艇覆轉非有意行刼也官錄供後判押候異日再訊

◎投得物業　拍賣人林勿君禮拜式日在其拍賣塲內將新街市街三十四號屋出投爲鄧何氏出價式萬一千元投得

◎謝贈　南洋兄弟烟草公司喜鵲香烟其烟味之佳久馳芳譽承贈五拾枝庄拾式罐書此爲謝

◎搶案壹　林廣被吏碌韓威拘案控其在永樂東街搶去水師船廠司更印人現銀廿二元五毫五仙壹案昨日活司審訊取錄各証供後被告不認有罪並謂原告將其誤拿云官以有証無據不足以罪致告判釋人

◎搶案式　昨日有永安街廿六號叁樓廣和號夥伴陳焜行經上環大馬路被式叁匪徒潛近身旁將衣袋內之銀紙壹百捌十元搶去陳立卽呼賊一面追獲壹人名張鑑昭惟被搶之銀則不知從何處去遂將張某綑返店中對其東主說知然後交由華總韓威解案控究昨早由活司提訊以証據不足判准案釋人

◎獨臂爲盜　黎群乃廢去一右手之人也於昨早四點鐘時在弓弦巷四號門前乘某苦力人睡熟用其所存之獨手探入苦力人之衣袋距苦力人醒覺黎恐暴走脫出先發製人之手段以一塊石片向苦力人之頭猛擲苦力人叫喊時賊鄰近之人衆起將黎拘交由第式叁捌號差押返警署請究於案卽日由胡司提訊因苦力人傷勢尚須往國家醫院調治故今押候禮拜四日審訊

請議馬棚先友墳塲圖則告白

啓者昨由華民政務司遞來馬棚先友墳塲圖則壹張又各界送來墳塲圖則數張現已張掛本院大堂以供衆覽參訂擇用定期於廿式禮拜日會議敬請 各先友親屬暨 仁人善士屆時於本月廿式日下午兩點鐘賁院公同定奪俾得早日舉行幸勿客玉是荷此佈

戊午五月初五日　東華醫院啓

◎自投羅網　有匪徒前晨於昨早四點鐘潛入四方街廿叁號地下某洋雜店盜去店東網衫壹件白衫一件鎖匙一束現銀叁元五毫叁仙[illegible]

◎警樂後備隊紀事　茲由本月十四號星期五日起及[illegible]

名醫到港注意

杜秀峰先生三水蘆苞著名良醫也行世四拾兩月到港遊玩所治各症應手取效舊歲攻務猶有專長馬茲於五月初式日復到港遊玩凡港內有患醫不效之症不妨請他診視勿失時機有厚望焉

暫寓南北行街晉成行　唐麗泉　易柳垣　蔣夢如　關拔如　劉澤西　潘鑑衡　披露

戊午五月初叁日　謹啓

高州輪船往悅城參神

啓者本公司高州輪船准於五月初六日下午由香港啓行初七晚到悅城初八早由悅城開往梧州初九日下午由梧州開行初十日上午到香港利便各界男女往悅城參神船上備有暈素栄式請 尊光顧不勝歡候之致此佈 初八晚船泊梧州頭式等客可在船上寄宿也

（電話八九三）康樂道中一百五十六號廣榮有限公司謹識

戊午五月初一日　啓

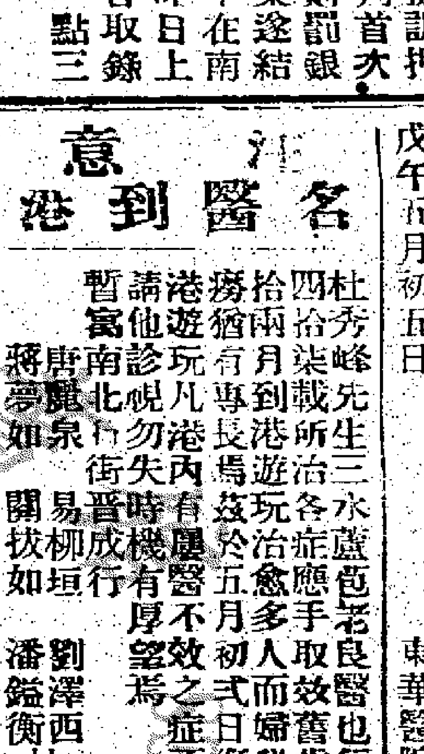

分付美人名士。。蒲觴酌。。麗應無俚。。準備。。簫鼓聲。。畫舸。。寶山裡。。

樂苑水塘極廣并備畫舫多艘以供來賓遊公連日加設游戲清唱等事 各界君子 餘叢請早臨 搭堅尼地城電車可直至苑門

西環太白樓主人謹告

戊午五月初叁日

萬羅榮發色鏡畫

本號巧製人物山水花鳥各種設色鏡畫金銀字鏡對聯中西美術鏡招牌西法裝鏡另大小草鏡包竹玻璃設色字畫晶畫雲石新式傢私鏡花金木鏡辦各國洋貨疎貨兼批發藥料紙料兼接辦故 大人 諸君賜顧幸無疑焉

香港中環文咸道中十九號　電話壹式壹九

萬羅榮謹啓

何商隱驗眼配鏡

廣南北行口　近電車路

梳打　哥士的

本號專辦各國梳打粉梳打食粉荷蘭水粉十的梳打田料番梘及製造雪白梳打發客取價相宜諸君光顧請移玉至德輔道西四拾四號式樓木號面議

戊午四月廿捌日　啓

此等花旗洋磅保用五年修整免費爲環球上最標準者本港皇家及九龍太古等倉均樂購用倘蒙華商行店賜顧格外變通辦理此佈

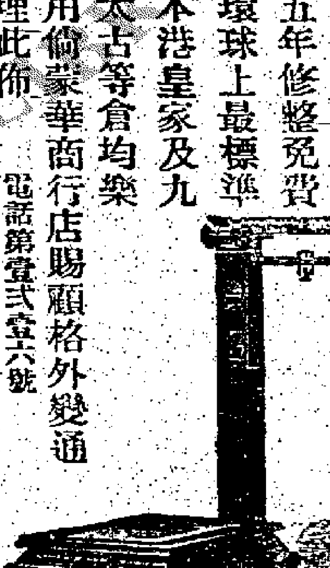

香港中環興隆街門牌式號捌號拾號　電話第壹式壹六號

瑞香園啓

[illegible]

黃幹南民政部醫官創製　老舖省城下九甫

寶億壽

腰痛脚軟夜尿寒咳精神疲弱先天不足後天失調千虧萬損百病皆貼立愈每貼壹元雙料式元

◎黃幹南強腎藥精

功力直輿腎腰膏同西藥外貼內服補腎固本健步強神至穩至醇藥品○每瓶式元小瓶壹元

○○香港分棧卜環大馬路○因貫每張壹元○○丸每料式元 牌　第式百叁拾柒號

保洋光行驗配眼鏡

本行自開創以來所配製之眼鏡均蒙中外各界所稱許並由行內設有試驗室配置驗眼器械凡貴客惠顧壹經察驗無論近視遠視老花散光等眼之深淺及雙目左右多少不同皆能預先詳明不須受驗者之自述可見醫學之足至製造之精良價值之相宜尤其餘事本行則開辦以來亦爲近驗故凡購本行之鏡者有不如意可於壹年內携回轉換分文不取更足顯示公平配鏡諸君幸祈留意

眼鏡每對由式元半起碼

逢禮拜日休息

大馬路叁拾六號　側德記壹號　保光洋行啓

六週紀念敬贈物品

茲將紀念敬贈品列

銀壳標美人梘　毛巾　座枱鐘　夾邉中洋遮　水煙筒　四幅屛俗游　摺扇　土貨香煙　經驗丸散

誠德堂葯房在大馬路

念銀不二期如到本藥房買百勝油壹罇以上如惠油有大淵之別也今値六週紀念以茶惟油灌之醒然安寧之較吼或中暑疫者卽將此油擦其牙關鼻口之市一勝油不愼易於中暑居家出門最宜購備偶百小號多發或値霍花吐火暑氣逼人見神效千萬人服之者屢試屢驗無如下救活頭刺痛嘔肚痛霍亂抽筋等症應效立熱出世以來專治感冒外邪瘟疫核身自設敬啓者德堂衛良氏藥房在港建經六載創製白勝藥油兩種[illegible]

美品不敬贈以留作紀念之誌及週年故特登報章勿失機會爲有幸

金石之言

告白者雖係推廣生意之常法然亦無濟於事卽如本號之金器固各界所久稱金足工精者但蓋此亦由本號貨式雖有勝人之處乃能馳名多年遠及金山者此故且如蒙光顧請將本號之金飾與別家比對便知本號之名望符公論茲有壹鑽石式千餘元減價平沽上環大馬路叁百零四號卽杏花樓斜對面拾餘間

天和金鋪啓

惠羅公司

（各款西裝恤衫頸領頸帶草帽窗簾布疋修飾用品）

啓者本行專辦歐洲貨品環球各埠分店有四十餘間總行在倫敦舉國及架喇吉打大製造廠遠近久已馳名貨物精美價廉西裝衣服男女裝飾用品俱全

幼結竹紗雪衫每件價銀二元正

各款西裝硬領叁元每打　雙結竹紗幼硬領叁元每打

鋪在德輔道中門牌廿號開張

中國精益眼鏡公司

農商部註册並獎勵第壹號褒狀

香港皇后大道第陸拾柒號

總公司 上海英大馬路抛球塲東勞合路口

分公司 北京 天津 濟南 南京 杭州 漢口 長沙

目爲人生最寶貴之機關夫人而知然或因先天稟賦之不同或以後天耗用之變遷缺憾滋焉於是人事不得不有以彌補之則眼鏡尚矣雖然目爲一非常複式及微妙之光體組合其種種結構之生理視覺之缺患俱爲專學尚非細造詣宏富學有專職者爲之其審驗精製以鏡卽不能適合人之需要否則差以毫釐其損益實不可測也於是本公司之設主任爲美國視光學專門學校畢業之專家聘有專門人材以驗配技術經驗自信有素光學家之名所發明之最新式接近世界最新之精良鏡片以配置各種最美之貨品乃成最進步之法本公司於社會之交流亦盡其力凡光學之事莫不注重願中國人士有不適於目者請一試之方知本公司精益眼鏡之不負所期也

萬慶壽堂藥酒

地址永樂街廿四號

電話壹陸柒壹

參茸衛生酒四蛇酒○均每觔六毫○三鞭酒五毫○養血滋陰酒周公百歲酒虎骨木瓜酒四毫半○毛鷄酒每兩九仙○各藥酒均有出售○飲此酒者俱皆身體强壯益壽延年久已萬家稱頌萬應馳名中外矣另有各色美酒均係原庄佳釀諸君賜顧請看本堂招牌庶不致誤

天下馳名久已

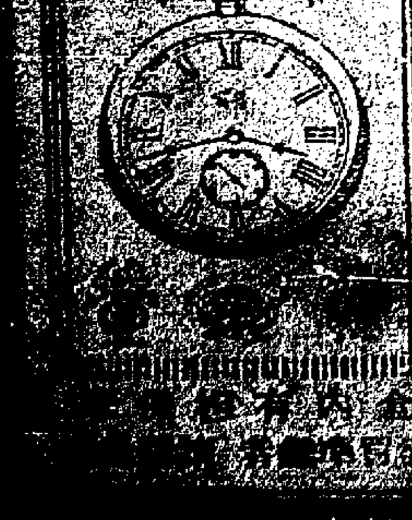

[illegible]

鵝喉散　喉症輕重各症散到即好壹員

散　式毫五仙

每用必好○內科各症丸散○外科各症丸散○喉科各症丸散○瘡科各症丸散○婦科各症丸散○眼科各症丸散

各症丸藥○老舖在香港上環大馬路門牌叁百五拾號○河南鹹蝦欄紫來街省城佛山江門澳門有枝店

洪桂昌啓

解毒丸　專解外科毒　五毫○壹員

生肌

實驗工夫以作專門[illegible]

本堂包醫毒症[illegible]

同用藥以扶元清毒[illegible]

有言者淺薄爲染毒先兆若見下便點滴刺痛速宜醫理爲要所謂先清內毒杜漸防微此忠告之言也如不便來醫買我之極品神丹清毒丸每料四元補身搜毒膠每盒五元

香港上環西街廿柒號老舖孖獅子鼎鋭謹啓

[illegible]洲及石耀庭承受準期戊午年舊歷五月初五日在高露雲狀師樓交易清楚如陳梁氏名鳳陳梁氏名金帶日前有將該股份揭借等事乃爲經手人是問概與承頂人無涉至於該號日後生意盈虧概與退股人無涉特此聲明免至後論

承股份人梁錫洲　石耀庭　謹啓

戊午五月初四日

[illegible]廿五日壹切數目核算明白卽於戊午年陰歷四月廿[illegible]以及街前揭借數項概由廣昌盛承受與李竹溪無涉理合登報奉聞謹佈

退股人李竹溪　李竹漪　全啓

戊午五月初式日

[illegible]午年陰歷四月廿五日交易清楚如李竹溪[illegible]竹漪所有街前輙轕等事俱與廣昌盛無涉此後廣昌盛盈虧亦概與李竹溪李竹漪無干特此聲明以免後論

承股人廣昌盛告白

戊午五月初式日

[illegible]鄧協成堂[illegible]鄧昌遠[illegible]鄧業贊堂[illegible]鄧樂年堂[illegible]鄧樂寧堂[illegible]

戊午年四月叁拾日

欲謀婦女幸福者請試萬[illegible]
啟者弟婦科丸[illegible]經過者屢
靈久已名馳遐邇[illegible]試之
次褒揚欲謀女界幸福者請嘗[illegible]
總代售香港上環大馬路[illegible]
李聖三白

大減價十四天
普通洋貨疋頭
大道中三十四號　電話九式八
戊午四月廿式

提防假冒廣州保滋堂潘務菴參茸丸藥店廣告
本堂開張垂叁百年正舖向在西關槳欄街支店壹在老城雙門底壹在佛山豆豉巷此外並無分枝別店至香港代售之處壹在文咸東街百鹿堂公愼昌壹在文咸東大草堂壹在上環大馬路浩隆中環正隆麵飽店壹在澳門新馬路浩隆燕窩支店代售誠恐有假冒者貴客賜顧請認明地址招牌單紙是否潘務菴字樣為要此佈再者本號各色藥酒久已馳名遐邇向來未有託人在香港代理今託中環街市側便醞香園酒庄代理發售貴客光顧請向該號採買可也
戊午四月初壹日　廣州槳欄街保滋堂潘務菴謹啓

上海興華製麵有限公司增加新股止截日期廣告
啟者本公司因在香港銅鑼灣自置吉地建築枝廠擴張生意起見增招新股現將足額茲訂期限至四月底止截如欲附股者請於期內附股以免額滿見遺致失機會如已前已認占之股若干亦望將股銀早日交來又凡有本公司舊股份者請由五月初壹日起携該股票息摺到本公司寫字樓換領新股票息摺以便劃壹是荷至新建枝廠工程日間告竣順此佈聞
戊午四月初六　上海香港興華製麵有限公司謹啓

介紹良醫
伍仲珮先生以儒通醫登仲景之堂奧今春以來敝店伴及家人等多染時病延之診治皆能根據聖論按證處方立奏奇效其學術經驗誠非凡醫比特登報介紹以為求醫者告
先生寓大道東壹零肆號式樓
戊午五月初式　仁安銀店伍仁寶　滙通銀店梁珉初　仝啓

六拾年老招牌　洪桂昌精醫內外全科　承辦各埠膏丹丸散
補身生丸　男婦補身聖藥五毫
固根臭狐散　限揉五日斷根　式毫四毫
鵝喉散　喉症輕重各症散到回生　壹員
解毒丸　專解外科毒　五毫○壹員
生肌散　式毫五毫　珠珀[illegible]壹元
每用必好○內科各症丸散○外科各症丸散
各症丸藥○喉科各症丸散○瘡科各症丸散○婦科各症丸散○眼科各症丸散
老舖在香港上環大馬路門牌叁百五拾號　洪桂昌啓

孖獅子正老舖　駱鏡清專醫雜症
立單限期包愈醫法通港獨我一家成效醫案班班可考凡服藥愈難而變症愈多因藥有相反故也本醫士深悉情形特以實驗工夫以作專負責任之人無論何症內外科雜症[illegible]者到本堂包醫[illegible]限定期[illegible]到期不愈原銀奉回用藥以扶元清毒[illegible]絕嗣者[illegible]有言者識[illegible]爲染毒先兆者見下便[illegible]痛速宜醫理爲要所謂先消內毒杜漸防微此忠告之言也如不便來醫買我之[illegible]清毒丸每料四元補身搜毒膠每盒五元

本園蒙憲恩准定于本月初九初十十一日三天大演省城花地超等烟花每晚由柒點半起至拾點半止特此佈聞
每日有頭等電車直至本園門口　電話式六叁
戊午五月初四日　愉園主人敬告

漢文快字學招生廣告
一茲定今歲陽歷捌月上旬復課至拾壹月中旬休課拾弍月下旬舉行試驗凡取列前茅分別獎與金銀紀念牌文具品物以資鼓勵其已及格畢業者另發給證書
一教授處在羊城西湖街風人新社及河南南華游藝會香港則在青年會及番禺公所如學者另有適宜地點鄙人亦能酌量就地教授學費堂費概免
一有志諸君請早向各通信處掛號以免額滿見遺倘未經研習者請即購敝著快字全書壹卷預習第壹冊自第壹章至第柒章以便開課時易於領悟現方研習者如欲速成亦可隨時用此快字選譯短篇文字寄交各通信處鄙人當考正詳覆（該書代售處另刊別幅）
（通信處）香港仔士打律師樓張才事務所　省城河南溪峽卅五號張永業堂
民國柒年六月拾號　廣東番禺玉階張才啓

介紹誠德堂應驗藥餅藥油
百勝藥餅百勝藥油兩種乃家傳秘方凡身熱頭刺澀滯痰燥霍亂嘔瀉腹痛抽筋等症即將藥餅藥油照單服用無不見效或感時氣病瘟發核重用藥餅尤有奇功　誠德堂主人奮良氏製此藥餅藥油在省港贈送多年屢試屢驗求者日衆惟仍恐所濟有限特廉價出售並寄售各埠俾便取求爲等歷經考察見其確有效驗用綴數言表彰之以爲介紹家居旅行備此方便良多也
代售處　澳門民安堂荷蘭園式馬路　省城新怡和長堤式馬路　江門和記生藥店蓬尾街　問根壽龍津橋　香港永安公司
百勝藥餅每服式盒價銀壹毫　百勝藥油大盒小盒
奮良氏藥房　設在香港上環大馬路式百捌拾號
李鏡荃　盧廉若　盧煊仲　黎晴軒　馬筠廷　葉履剛　葉露韶　梁乾生　仝啓

義生發洋貨新張
男雨衣
新到大帮每件特價七元
上好每件由二十三元半至三十二元
新到最時款黃皮水靴每對十五元
看擺貨窗門
大道中三十四號義生發啓

香港啓德營業有限公司啓事
本公司在香港九龍灣填築海灘地段現在陸續興工經營安闊則擬成段分段出售大有大作用小有小營謀無不合乎貿易者之心理總以利便同胞及令人易於購置物業為宗旨所訂地價格外從廉經紀佣銀亦從優支給如有意置業者請到本公司與司理黃廣田君面商接洽并將詳細章程明告壹切希為留意是荷
本公司公事房在德輔道中式拾六號叁樓　電話柒八八
戊午五月初式日　董事周少岐　張心湖　韋寶珊　區澤民　周壽臣　曹善允　司理人黃廣田同啓

香港先施有限公司股東再行叙會廣告
本公司昨日為籌議與粵滬先施兩公司聯合事經各股東贊成通過今訂於新歷六月廿五號（即舊歷五月拾柒日）下午兩點鐘仍在本公司再行取決公認作實凡我股東諸君屆時務請貴臨是所切盼
戊午五月初叁日　香港先施有限公司董事局啓

粵東先施有限公司股東再行叙會廣告
本公司昨日為籌議與港滬先施兩公司聯合事經各股東贊成通過今訂於新歷六月廿六號（即舊歷五月拾捌日）下午兩點鐘仍在香港本總寫字樓再行取決公認作實（本總寫字樓設在香港德輔道先施公司內）凡我股東諸君屆時務請貴臨是所切盼
戊午五月初四日　粵東先施有限公司董事局啓

上海先施有限公司股東再行叙會廣告
本公司昨日為籌議與港粵先施兩公司聯合事經各股東贊成通過今訂於新歷六月廿七號（即舊歷五月拾玖日）下午兩點鐘仍在香港本總寫字樓再行取決公認作實（本總寫字樓設在香港德輔道先施公司內）凡我股東諸君屆時務請貴臨是所切盼
戊午五月初五日　上海先施有限公司董事局啓

停工廣告
舊歷五月初五日為端陽節報界援照向例於是日停工初六日停派報紙壹天初柒日照常開派此佈
民國柒年六月拾叁日　香港報界公社謹啓

承股份告白
啟者香港干諾道中門牌叁拾式號廣記鏹館洋名盛昇公司生理今因陳梁氏名鳳陳梁氏名金帶等志圖別業愿將名下各占之股份頂與梁錫洲及石耀庭承受準期戊午年舊歷五月初五日在高露雲狀師樓交易清楚如陳梁氏名鳳陳梁氏名金帶日前有將該股份揭借等事乃爲經手人是問概與承頂人無涉至於該號日後生意盈虧概與退股人無涉特此聲明免至後論
承股人梁錫洲[illegible]

退股廣告
啟者文咸西街門牌四拾式號廣昌盛號九八行生理原由伍佐南銘利李竹溪李竹漪等於乙卯年春間合資所創迄今叁載今因李竹溪李竹漪志圖別業願將名下所占股份全行退出[illegible]於戊午年陰歷四月廿五日截數一切本利拆[illegible]清楚此後廣昌盛生理以及街前揭借數項概由廣昌盛認受與李竹溪李竹漪等無涉理合登報奉聞謹佈
戊午五月初式日　退股人李竹溪李竹漪仝啓

承股告白
啟者香港文咸西街門牌四拾式號廣昌盛號九八行生理原由伍佐南銘利李竹溪李竹漪合資所創[illegible]今李竹溪李竹漪志圖別業[illegible]
承股人[illegible]廣昌盛[illegible]

遺失股票告白
啟者鄧協成堂鄧昌遠鄧樂年等[illegible]股份票[illegible]
[illegible]

論說

譚學衡自應以粵災電京（一）

譚學衡任治河督辦有年矣。。困於浚河無欵。。莫展壹籌。。因循於平時。。不得不斂衍於臨事。。遇潦漲堤潰時。。使人民多壹呼籲處所。。而白手不持寸鐵。。竭其能力。。不過為民請命焉耳。。日前粵當道。。以譚在京。。電促南旋。。主持備災壹切計畫。譚氏接電而回粵。。自不容緩。。其回粵而為桑梓謀幸福。。固責任上應有之籌維。。查治河督辦一職。。簡任出自中央。。而兩粵在自主期內。。自主政體。。與中央脫離關係。。粵縱災情重大。。譚似不必電京報告。。以示遵循。。不知治河督辦一職。。并不含有政治意味。。譚氏之電京報災。。不能執是以爲譚氏病。。且南北問題。。發生於兩方面之各有偏執。。而百姓之被災待賑。。另一問題。。并與政局競爭無涉。。即如去年天津水災。。西南諸省。。何嘗不壹視同仁。。捐欵賑濟。。例如兩國戰爭。。紅十字會之救死療傷。。則畛域胥忘也。。夫中央之財政竭蹶。。其能撥給賑欵幾何。。無庸多望。。蓋屬於慈善性質。。并不以敵國歧視災。。以北派私見。。縱有借欵成立。。亦銷耗於兵費。。豈肯用以賑災。。即如乙卯年粵省如許大災。。其時南北壹家。。亦不過以大總統名義。。發給賑欵十萬元。。而子惠黎元。。認眞賑邮等字樣。。幾欲令人感戴靡涯矣。。況在今日。。而能有所多望於中央乎。。雖然。。籌賑之法。。不以纖細而輙遺。。彼中央握財政權者。。未必無沾恩市惠之心。。則杯水之來。。亦受之而已矣。。夫粵省關於慈善事業。。魄力最爲雄厚。。豈區區仰政府之餘潤。。惟譚氏一電。。自是治河督辦應有之義。。至所收效果。。不必計也。。吾論譚氏報災之事畢。。而因有望於我粵之善士仁人。。雖在異國異鄉。。勿忘故土。。宏願偉力。。踴躍捐輸。。豈惟福蔭集之。。抑亦使粵人慷慨之名。。永存勿墜也。。粵人其勉乎哉。。

本報特電

拾壹號下午柒點式拾分鐘北京特電（拾式號上午接到）

●梁士詒將被舉爲下屆參議院長。

●譚學衡電京報告廣東水災情形。

拾式號午拾式點四拾分鐘上海特電

●據官電報告。謂北軍已得汕頭。南軍退守潮州。

●王占元致電曹錕。答復曹所陳調和南北之策。亦以下列各欵爲可行。（一）遵照舊選舉法。選集新國會（二）以陸榮廷爲兩廣巡閱使。以唐繼堯爲雲南四川貴州巡閱使（三）復任譚延闓爲湖南督軍或省長。

●政府現趕辦選舉。決以梁士詒爲參議院長。以王揖唐爲衆議院長。

●聞政府攻取廣東之策。爲、、、、（以下電文中斷）

●段祺瑞於十日傳見王家襄。詢其是否有廣東之行。或可足法定人數。王答稱廣東非常國會。我雖或不能成行。仍望此輩議員。能維持永久之憲法。及修正有限制的選舉法。則現局可以解決等語。惟段仍勸王勿行。謂因政府已遣軍南下。望三星期內。可以克復廣東。

●張懷芝於九日抵濟南。倪嗣冲決赴其處。於十日與之相見後。隨即偕往天津。

（滬電被檢查刪去六十四字）

粵聞一

●請飭各路軍官勿侵法權　駐碕碌援閩粵軍因附近民人莫勝龍違法吸烟特遣官弁將其拏獲發交澄海地檢廳辦理該廳長陳其植判處叁箇月徒刑罰金易罪而粵軍總司令陳炯明以其辦理不合赫然震怒特飭楊醫廳長將陳其植逮捕回廳轉解司令部扣留即於翌日六月式號委任職員丘嘉接署汕頭地檢廳事近以黃岡軍事影響丘廳長忽於捌號晚離署所有該廳員役亦紛紛散去頃聞高等檢廳長以此等舉動於司法前途大有影響已遴派幹員即日馳往將兩廳規復並擬呈請大吏通告各軍長官飭誡部屬對于司法各機關勿得任意蹂躪以重法權云

●廣海艦日間返省　廣海運艦前在黃埔船塢修葺告竣向泊新洲日前援閩粵軍由省出發經將該艦安配砲械駛赴汕頭爲運兵運械之用昨自振華公司投得後經當道電調該艦回省并請陳總司令將該艦砲械及壓倉銅鐵等件就近起卸即日派遣該艦駛回省河俾便依期交易該艦奉令業由汕啓碇日間當可抵省云

●香山知事之逐鹿觀　香山縣城克復後知事壹缺經林警魂電請委任護沙會辦陳治安接充而紳商各界則以原任知事但燾頗著政聲未欲遽易生手遂又電禀大吏堅請留用但燾現在當道聞悉各情恐其互相爭執擬先派員前往疏通壹切始行發布明令云

●令歐陽榮之撫輯袁帶敗軍　莫代督以袁帶敗逃所部分聚各處應即妥爲撫輯昨已令行歐陽榮之相機辦理至已經就撫之新兵一營應即編爲警衛軍第叁拾五營並准委任呂桓爲該營長統歸該統領統轄云

●收回袁帶槍械之賞格　袁帶敗逃其潰散之兵多將槍械賤價售與鄉民改裝逃遁當道恐展轉流落匪徒之手貽患靡窮昨飭香山知事派員馳往各沙鄉落傳諭各紳董凡將拾獲袁軍槍械舉報者每桿賞銀式拾元私買之罪概行免究其有隱匿不報或私賣與人者壹律嚴拿究辦云

●運使請財政廳籌補海軍費　鹽欵提撥海軍經費壹案經莫督軍核准每月照原額拾式萬元酌加壹萬元作爲預備經費若每月鹽稅不足餉額仍由財政廳籌補應撥餉項確有着落歷經辦理有案現運使李茂之因查五月分鹽稅收入叁分之式只有拾六萬餘元除按照指撥各項費用分別撥送外所有是月海軍餉需僅能撥送叁萬元其餘不敷之拾萬元已函請財政廳設法籌撥以符原案云

●警務處欲直接收入花筵捐　警務處長魏邦平具呈督軍省長云竊本處歷年所屬各區暨附屬各機關歲出預算百餘萬概由財政廳支付自處長任事以來連前欠發應領之欵數拾萬以致刻不容緩如服裝修路等事皆因無欵停擱甚而長員薪水警兵伙食輒逾期不能支給長員尙可稍稽旬月警兵則斷不能枵腹從公邇者羅掘俱窮東手別無他策伏思省會爲根本之地警政爲中外具瞻倘長此空拳支撐雖有善者亦必窮于應付明知庫欵奇絀財政廳亦同處困難然果于輕重緩急之間斟酌平當不致有偏枯之患現查花筵捐經定期招商投票將來涓滴歸公比前代繳代收當較爲盈裕敢乞鈞座俯念處廳實在爲難准將花筵捐按預餉及報効費以一半劃抵舊欠各欵用救目前并將月餉所入以一半撥歸本處廳直接收入藉資善後處長所以冒昧爲此請求無非爲維持警政現狀起見如蒙俯准并乞令行財政廳查照辦理是否有當仍候核示祇遵

●勒追賭商欠餉　省河十字有獎義會餉項前經財政廳批准福利公司商人何永昌代收代繳頭查該公司接辦以來至今叁個月零式拾天計短欠餉項銀廿弍萬式千餘元昨經當道令行財政廳勒追清繳以重餉需財政廳奉令後查得該公司月前代辦有獎義會係由省城正興街中庄元發店具保相餉現已令飭南海縣知事立將何永昌及元發店東壹併傳案勒追清繳矣

●呈報派員檢查韶局郵件　南韶連鎮守使李天保以韶州爲戒嚴區域關於來往郵件亟應派員檢查特派委員蕭植前往韶局檢查郵件昨已電呈軍署轉令廣州郵政管理總局查照備案云

●馬濟購辦軍米　援湘第壹軍總司令馬濟率隊退駐粵邊以堵北軍入粵之要衝現因該地所產穀米不敷軍食特飛電來粵飭令孫參謀長葆瑢就近代購白米二拾萬石尅日解赴行營以充軍用云

●北路兵站費請示開支　自滇粵軍與贛軍開戰以來紛在仁化等縣沿途設立兵站以便接濟運輸所有辦理經費已准隨地提用惟財政廳以據報此項墊欵爲數不貲究應歸併各軍費內計算抑須另欵開支作爲特別軍費昨特呈請軍署核示遵辦云

●飭查車站遷移有無窒碍　廣州總商會會長前以廣三鐵路局擬將大塡車站遷移諸形窒碍特呈請當道飭照舊免遷當道以該處車站改遷究竟有無窒碍特令仰該局察酌情形辦理具報

●飭緝雲南犯官　軍署昨准雲南唐督軍電稱頃據探報蒙自道委員楊大鈞犯案甚鉅當經飭屬拿辦復據報該犯已假冒兵士被徵赴粵請密飭查緝務獲解究等因昨已令飭所屬軍警及各路緝兵機關嚴緝務獲解究矣

●陳炳堃通告進兵夔門　川滇黔聯軍東路司令陳炳堃因奉唐繼堯命令整旅出發現以夔門壹地屢爲北軍覬覦自應先往防範已于實日先派重兵逕向夔門前線認眞攻敵頃已有電來粵通告云

●取締學生干預密約之京電　各省督軍省長均鑒此次中日協議條件專屬防敵範圍以前報紙登載殊多誤會各校員生自不得任意干預如有在校生徒聚衆開會及刊布流言情事應由各校校長督率職員嚴加取締以維學風倘或軼出常軌應即嚴重處理不得寬縱即希轉令遵照教育部歌印

●聘用洋員之限制　外交部以京外各機關聘用洋員時有違法或越權濫等等情弊昨特訂定聘用洋員之限制六條頒行來粵轉飭所屬一體遵照嗣後聘用洋員須按此次之規定施行云